



PREFEITURA MUNICIPAL DE JUVENÍLIA

Praça Antônio Joaquim de Lima, 10-centro*E-mail: licitacao@Juvenília.mg.gov.br

CEP 39.467-000 - MINAS GERAIS

MANUAL DE INSTALAÇÃO E UTILIZAÇÃO DO PROGRAMA COLETA DE PROPOSTAS

INSTALAÇÃO DO PROGRAMA

Para instalação do Programa Coleta de Propostas, baixe a versão disponibilizada junto com o Edital.

Abaixo estão relacionados os procedimentos para instalação do programa:

1. Clicar duplo sobre o arquivo coleta_proposta120_instalador.exe;

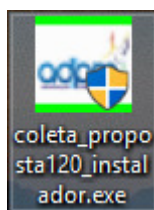

2. Clique em avançar, conforme figura abaixo;

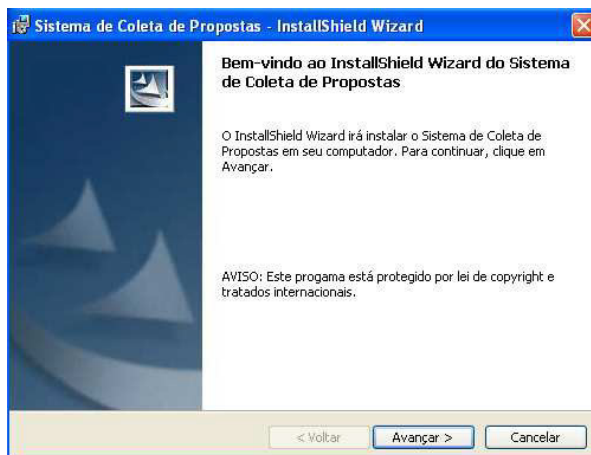



02

PREFEITURA MUNICIPAL DE JUVENÍLIA

Praça Antônio Joaquim de Lima, 10-centro*E-mail: licitacao@Juvenília.mg.gov.br

CEP 39.467-000 - MINAS GERAIS

3. Clique em “Avançar” para instalar ou clique em “Alterar”, para selecionar uma nova pasta onde será instalado e clique em “Avançar”;

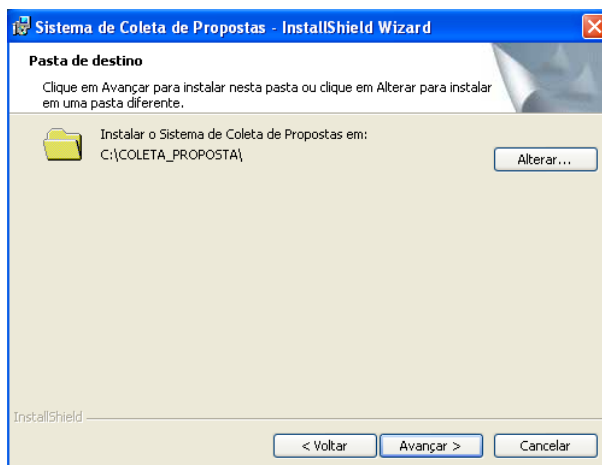

4. Clique em Instalar para inicializar a instalação;

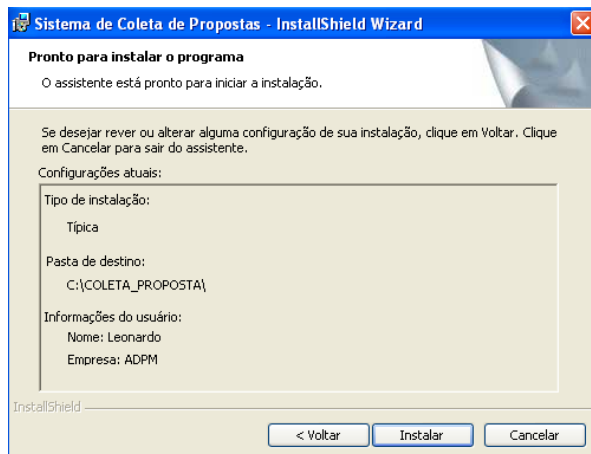



02

PREFEITURA MUNICIPAL DE JUVENÍLIA

Praça Antônio Joaquim de Lima, 10-centro*E-mail: licitacao@Juvenília.mg.gov.br

CEP 39.467-000 - MINAS GERAIS

5. Clique em concluir para finalizar a instalação;

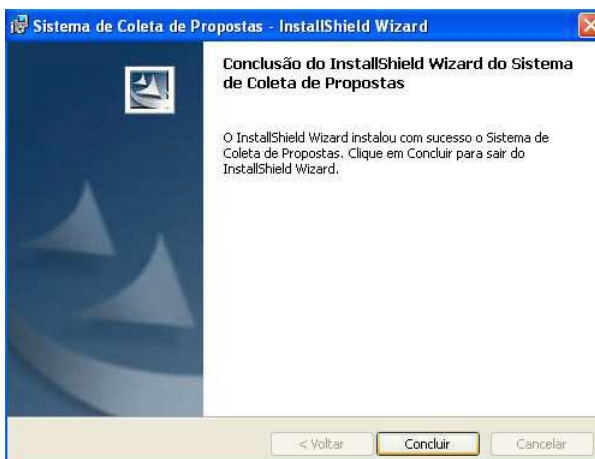

EXECUÇÃO E UTILIZAÇÃO DO PROGRAMA

1. Acesse o Programa com um clique duplo no ícone abaixo criado na área de trabalho (desktop);



2. Abrirá a janela abaixo. Dê um clique em “Selecionar o arquivo de remessa para coleta”;

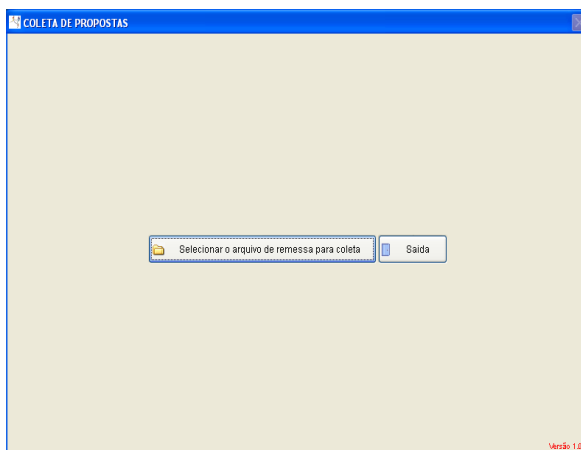



PREFEITURA MUNICIPAL DE JUVENÍLIA

Praça Antônio Joaquim de Lima, 10-centro*E-mail: licitacao@Juvenília.mg.gov.br
CEP 39.467-000 - MINAS GERAIS

02

3. Selecione o arquivo de propostas disponibilizado pela Prefeitura e clique em "OK". Ele importará automaticamente os dados do processo e dos itens do Anexo I;

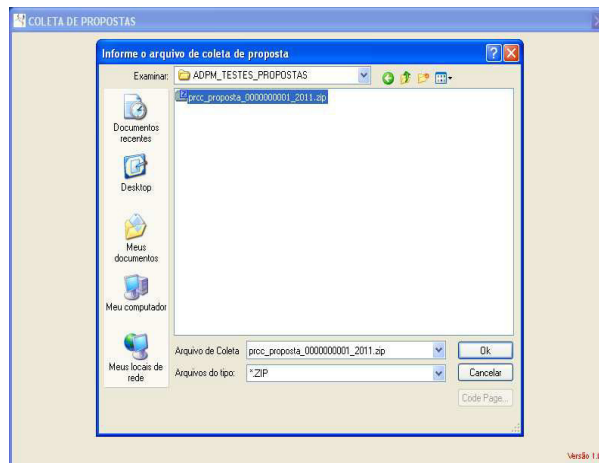

4. Preencha os campos: Nome, CNPJ/CPF, Validade da Proposta e Telefone;

4.1. Informe o valor (unitário) da proposta dos itens;

Descrição	Unidade	Quantidade	Lote	Valor
Arroz, Arroz Polido, Tipo 1, Arroz, polido, tipo 1, longo fino, grãos inteiros, primeira, com teor de umidade máxima de 14%, isento de contaminantes e moléstias parasitárias, acondicionado em sacos.	1 Quilograma	10,0000	0000	5,0000
Carne, Carne Bovina, Contra Filé, em peça inteira, Carne bovina, contra filé, peça inteira, refilada, e no máximo 10% de peço e gordura, com osso até 20% e até 20% de gordura.	1 Quilograma	10,0000	0000	5,0000

Descrição	Unidade	Quantidade	Lote	Valor
Arroz, Arroz Polido, Tipo 1, Arroz, polido, tipo 1, longo fino, grãos inteiros, primeira, com teor de umidade máxima de 14%, isento de contaminantes e moléstias parasitárias, acondicionado em sacos.	1 Quilograma	10,0000	0000	5,0000
Carne, Carne Bovina, Contra Filé, em peça inteira, Carne bovina, contra filé, peça inteira, refilada, e no máximo 10% de peço e gordura, com osso até 20% e até 20% de gordura.	1 Quilograma	10,0000	0000	5,0000



PREFEITURA MUNICIPAL DE JUVENÍLIA

Praça Antônio Joaquim de Lima, 10-centro*E-mail: licitacao@Juvenília.mg.gov.br

CEP 39.467-000 - MINAS GERAIS

02

4.2. Para especificar a marca e modelo dos itens do processo, basta clicar na lupa ao lado direito do valor do item;

The screenshot shows the 'COLETA DE PROPOSTAS' application interface. The main window displays the following information:

- Informações do processo de compra:** Solicitante: Prefeitura Municipal; Processo de Compra: 2011 000000001; Modalidade: Pregão Presencial; Data da Geração: 18/10/2011; Objeto: Aquisição de Generos Alimentícios.
- Informe seus dados abaixo:** Nome: Fornecedor Modelo; C.N.P.J.: 02.678177/0001-77; Telefone: 31 2102-3711; C.P.F.: -.
- Item List:** A table with columns 'Descrição', 'Lote', and 'Valor'. The first item is 'Arroz, Arroz Polido, Tipo 1, Arroz, poli...' with a lot value of 0000 and a value of 5,0000.

A dialog box titled 'Marca / Modelo' is open over the first item, with fields for 'Marca' and 'Modelo' and 'Confirma' and 'Saída' buttons.

5. Após o cadastro e preenchimento das propostas, clique em confirma e aparecerá a mensagem "Atualização realizada com sucesso" conforme figura abaixo.

The screenshot shows the 'COLETA DE PROPOSTAS' application interface after the 'Confirma' button was clicked. The main window displays the following information:

- Informações do processo de compra:** Solicitante: Prefeitura Municipal; Processo de Compra: 2011 000000001; Modalidade: Pregão Presencial; Data da Geração: 18/10/2011; Objeto: Aquisição de Generos Alimentícios.
- Informe seus dados abaixo:** Nome: Fornecedor Modelo; C.N.P.J.: 02.678177/0001-77; Telefone: 31 2102-3711; C.P.F.: -.
- Item List:** A table with columns 'Descrição', 'Unidade', 'Quantidade', 'Lote', and 'Valor'. The first item is 'Arroz, Arroz Polido, Tipo 1, Arroz, polido, tipo 1, longo fi...' with a quantity of 10,0000, a lot value of 0000, and a value of 5,0000.

A message box titled 'COLETA DE PROPOSTA' is open, displaying the text 'Atualização realizada com sucesso.' and an 'OK' button.



PREFEITURA MUNICIPAL DE JUVENÍLIA

Praça Antônio Joaquim de Lima, 10-centro*E-mail: licitacao@Juvenília.mg.gov.br
CEP 39.467-000 - MINAS GERAIS

02

6. Clique em OK. O Sistema irá gerar o relatório de propostas com a seguinte mensagem “Deseja visualizar o relatório de coleta de proposta?”, clique em sim;

Descrição	Unidade	Quantidade	Lote	Valor
Arroz, Arroz Polido, Tipo 1, Arroz, polido, tipo 1, inteiro, primeira, com teor de umidade máxima de 14%, isento de sujidades e materiais estranhos; acondicionado em saco plástico, contendo 5 kgs, validade mínima 12 meses a partir da data de entrega.		10000	0000	50,0000
Arroz, Arroz Polido, Tipo 1, Arroz, polido, tipo 1, longo fino, grãos inteiros, primeira, com teor de umidade máxima de 14%, isento de sujidades e materiais estranhos; acondicionado em saco plástico, contendo 5 kgs, validade mínima 12 meses a partir da data de entrega.		10000	0000	50,0000

7. O sistema abrirá o relatório de proposta conforme a figura abaixo;

Report Designer - scprcpr.frx - COLETA DE PROPOSTAS

Print Preview

Página: 0000

Prefeitura Municipal
Estado de Minas Gerais
Coleta de Proposta

PROCESSO Nº: 000000001 / 2011 C.N.P.J. DO FORNECEDOR : 02.678.177/0001-77
FORNECEDOR : Fornecedor Modelo
TELEFONE : (31) 2102-3711 VALIDADE DA PROPOSTA : Tempo Indeterminado
MODALIDADE : Pregão Presencial
OBJETO : Aquisição de Genêros Alimentícios

Descrição	Unidade de Aquisição	Quantidade	Valor Unitário	Valor Total
Arroz, Arroz Polido, Tipo 1, Arroz, polido, tipo 1, longo fino, grãos inteiros, primeira, com teor de umidade máxima de 14%, isento de sujidades e materiais estranhos; acondicionado em saco plástico, contendo 5 kgs, validade mínima 12 meses a partir da data de entrega.	1 Quilograma	10,0000	5,0000	50,0000
Arroz, Arroz Polido, Tipo 1, Arroz, polido, tipo 1, longo fino, grãos inteiros, primeira, com teor de umidade máxima de 14%, isento de sujidades e materiais estranhos; acondicionado em saco plástico, contendo 5 kgs, validade mínima 12 meses a partir da data de entrega.	1 Quilograma	10,0000	5,0000	50,0000

Marca : Marca Modelo : Modelo

Carne, Carne Bovina, Contra Filé, em peça inteira, Carne bovina, contra file, peça inteira, refogada, e no máximo 10% de sebo e gordura, com aspecto, cor, cheiro e sabor próprio, embalada em saco plástico transparente, atóxico, pesando entre 4 a 6kgs, e sua

Marca : marca teste Modelo : modelo teste

8. Para imprimir o relatório clique no ícone “Print Report”;

Report Designer - scprcpr.frx - COLETA DE PROPOSTAS

Print Preview

Print Report

Página: 0000

Prefeitura Municipal
Estado de Minas Gerais
Coleta de Proposta

PROCESSO Nº: 000000001 / 2011 C.N.P.J. DO FORNECEDOR : 02.678.177/0001-77
FORNECEDOR : Fornecedor Modelo
TELEFONE : (31) 2102-3711 VALIDADE DA PROPOSTA : Tempo Indeterminado
MODALIDADE : Pregão Presencial
OBJETO : Aquisição de Genêros Alimentícios

Descrição	Unidade de Aquisição	Quantidade	Valor Unitário	Valor Total
Arroz, Arroz Polido, Tipo 1, Arroz, polido, tipo 1, longo fino, grãos inteiros, primeira, com teor de umidade máxima de 14%, isento de sujidades e materiais estranhos; acondicionado em saco plástico, contendo 5 kgs, validade mínima 12 meses a partir da data de entrega.	1 Quilograma	10,0000	5,0000	50,0000
Arroz, Arroz Polido, Tipo 1, Arroz, polido, tipo 1, longo fino, grãos inteiros, primeira, com teor de umidade máxima de 14%, isento de sujidades e materiais estranhos; acondicionado em saco plástico, contendo 5 kgs, validade mínima 12 meses a partir da data de entrega.	1 Quilograma	10,0000	5,0000	50,0000

Marca : Marca Modelo : Modelo

Carne, Carne Bovina, Contra Filé, em peça inteira, Carne bovina, contra file, peça inteira, refogada, e no máximo 10% de sebo e gordura, com aspecto, cor, cheiro e sabor próprio, embalada em saco plástico transparente, atóxico, pesando entre 4 a 6kgs, e sua

Marca : marca teste Modelo : modelo teste



PREFEITURA MUNICIPAL DE JUVENÍLIA

Praça Antônio Joaquim de Lima, 10-centro*E-mail: licitacao@Juvenília.mg.gov.br

CEP 39.467-000 - MINAS GERAIS

02

9. Para sair do relatório sem imprimir, clique no ícone “Close Preview”;

Print Preview

Página: 0000

Prefeitura Municipal de Juvenília de Minas Gerais
Coleta de Proposta

PROCESSO Nº: 000000001 / 2011 C.N.P. J. DO FORNECEDOR : 02.678.177/0001-77

FORNECEDOR : Fornecedor Modelo VALIDADE DA PROPOSTA : Tempo Indeterminado

TELEFONE : (31) 2102-3711

MODALIDADE : Pregão Presencial

OBJETO : Aquisição de Genêros Alimentícios

Descrição	Unidade de Aquisição	Quantidade	Valor Unitário	Valor Total
Arroz, Arroz Polido, Tipo 1, Arroz, polido, tipo 1, longo fino, grão inteiro, gelatinoso, com teor de umidade máxima de 14%, isento de sujidades e materiais estranhos, acondicionado em saco plástico, contendo 5 kg, validade min 12 m a contar da data de entrega	1 Quilograma	10,0000	5,0000	50,0000
Arroz, Arroz Polido, Tipo 1, Arroz, polido, tipo 1, longo fino, grão inteiro, gelatinoso, com teor de umidade máxima de 14%, isento de sujidades e materiais estranhos, acondicionado em saco plástico, contendo 5 kg, validade min 12 m a contar da data de entrega	1 Quilograma	10,0000	5,0000	50,0000

Marca: Marca Modelo: Modelo

Carne, Carne Bovina, Contra Filé, em peça inteira, Carne bovina, contra file, peça inteira, resmiada, e no máximo 10% de sebo e gordura, com aspecto, cor, cheiro e sabor próprio, embalada em saco plástico transparente, atóxico, pesando entre 4 e 6kg, e sua

Marca: marca teste Modelo: modelo teste

10. Após fechar o programa, copiar (salvar) o arquivo em Pendrive ou CD, para ser apresentado junto ao envelope de propostas.